Schmauder & Rau GmbH
Hammerschmiedgasse 9 - 73230 Kirchheim unter Teck - Tel.: 07021 / 50960



Ihr Ansprechpartner

Herr Tim Schmauder
E-Mail: tis@schmauder-rau.de
Telefon: 07021 5096121

Ford Kuga 1.5 EB Auto. ST-Line Navi LED Klimaaut...

BR02-61057 **Angebotsnr.:**







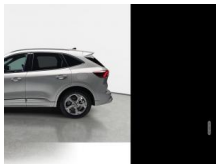

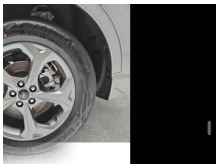



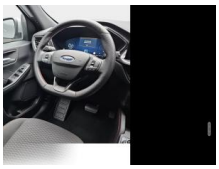



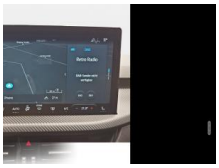

Erstzulassung:	Kilometer:	Farbe:	Leistung:	Kraftstoffart:
01.04.2025	19.024	Silber	137 kW / 186 PS	Benzin

PREIS
27.270 €

FINANZIERUNGSBEISPIEL
Laufzeit: 72 Monate — Anzahlung: 25 %
Basis-Finanzierung:* — Mtl. Rate:
Zielraten-Finanzierung:** — Mtl. Rate: **202 €**

* Basisfinanzierung: Anzahlung: 6.818 Euro, Laufzeit: 72 Monate, Nettodarlehen: 20.453 Euro, Gesamtbetrag: 30.946 Euro, Zinsätze: 5.83% Sollz. (gebunden), 5.99% eff.
** Zielratenfinanzierung: Anzahlung: 6.818 Euro, Laufzeit: 72 Monate, Nettodarlehen: 20.453 Euro, Zielrate: 13.635 Euro, Gesamtbetrag: 32.375 Euro, Zinsätze: 5.83% Sollz. (gebunden), 5.99% eff.,
Achtung! Kredite kosten Geld.
Vermittlung für: Ein Angebot der Openbank Deutschland AG, Santander-Platz 1, 41061 Mönchengladbach.
Repräsentatives Beispiel gem. § 17 Abs. 4 PAngV.

Ausstattung

Weiteres
- Lenkung: Lenksäule (Lenkrad) höhen-/längsverstellbar
- Räder: LM-Felgen mit Reifen 225/60 R18
- Geschwindigkeits-Regelanlage (Tempomat) - Geschwindigkeits-Begrenzer
- Getriebe: Automatik (8-Stufen)
- LED Heckleuchten
- Telefon: Induktionsladeschale für mobile Endgeräte
- Paket: Sicht - Licht-/Regensensor - Innenspiegel mit Abblendautomatik
- Intelligent Protection System (IPS) - Airbag-/ Fahrer-/Beifahrer-Seitenairbag-/ Kopf-Schulter-Airbag vorne
- Gurte: 3-Punkt-Sicherheitsgurt hinten
- Warnanlage für Sicherheitsgurte vorne und hinten
- Isofix-Aufnahmen für Kindersitz
- KeyFree-System mit Power
- Klimaautomatik 2-Zonen
- Kombiinstrument Digitalanzeige 12
- 3 Zoll
- Lenkung: Lenkrad (Sport/Leder
- ST) mit Multifunktion
- 5 Jahre Garantie 150.000 km ab Garantiestart
- Anhängerkupplung (Kugelkopf abnehmbar) - Anhänger-Stabilisierungs-Programm (TSA)
- Lackierung: Metallic
- Verglasung: Scheiben hinten abgedunkelt (Privacy Glass)
- Paket: Winter - Sitzheizung vorne und hinten - Lenkrad heizbar - Frontscheibe heizbar
- Ambiente-Beleuchtung vorn (LED)
- Anti-Blockier-System (ABS)
- Antischlupfregelung (ASR)
- Antriebsart: Frontantrieb
- Navigationssystem Ford mit AppLink -
- Audiosystem: Radioempfang digital (DAB)
- Telefon: Sprachsteuerung und Bluetooth-Schnittstelle
- Audiosystem: USB-Anschluss
- Außenspiegel elektr. verstell- und heizbar
- anklappbar - lackiert - integrierter LED-Blinker
- Paket: Body-Styling ST - Stoßfänger Sport-Ausführung - Seitenschweller Wagenfarbe - Kühlergrill schwarz
- Bordcomputer
- Dachhimmel Stoff
- dunkel
- Dachreling schwarz
- Dachspoiler Wagenfarbe
- Doppelendrohr Auspuffanlage
- Eco-Anzeige für verbrauchsoptimiertes Fahren (EcoCoach)
- Elektron. Stabilitäts-Programm (ESP)
- Fahrassistenz-System: Notbrems-Assistent

EGA STÄNDIG ÜBER 15.000 FAHRZEUGE IM BESTAND!

© 2004-2026 Schmauder & Rau GmbH - Alle Rechte vorbehalten - Preisangaben ohne Gewähr und soweit nicht anders ausgewiesen inklusive MwSt.
Änderungen und Irrtümer vorbehalten