Schmauder & Rau GmbH
Hammerschmiedgasse 9 - 73230 Kirchheim unter Teck - Tel.: 07021 / 50960



Ihr Ansprechpartner

Herr Tim Schmauder
E-Mail: tis@schmauder-rau.de
Telefon: 07021 5096121

Volkswagen T-Roc 1.0 TSI Life Navi LED ACC Kamer...

BR02-63544 **Angebotsnr.:**









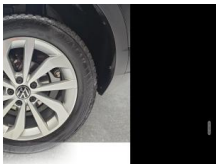









Erstzulassung:	Kilometer:	Farbe:	Leistung:	Kraftstoffart:
01.05.2025	15.330	Schwarz	85 kW / 116 PS	Benzin

PREIS
24.590 €

FINANZIERUNGSBEISPIEL
Laufzeit: 72 Monate — Anzahlung: 25 %
Basis-Finanzierung:* — Mtl. Rate:
Zielraten-Finanzierung:** — Mtl. Rate: **182 €**

* Basisfinanzierung: Anzahlung: 6.148 Euro, Laufzeit: 72 Monate, Nettodarlehen: 18.443 Euro, Gesamtbetrag: 27.905 Euro, Zinsätze: 5.83% Sollz. (gebunden), 5.99% eff.
** Zielratenfinanzierung: Anzahlung: 6.148 Euro, Laufzeit: 72 Monate, Nettodarlehen: 18.443 Euro, Zielrate: 12.295 Euro, Gesamtbetrag: 29.193 Euro, Zinsätze: 5.83% Sollz. (gebunden), 5.99% eff.,
Achtung! Kredite kosten Geld.
Vermittlung für: Ein Angebot der Openbank Deutschland AG, Santander-Platz 1, 41061 Mönchengladbach.
Repräsentatives Beispiel gem. § 17 Abs. 4 PAngV.

Ausstattung

Weiteres
- Autom. Distanzregelung (ACC inkl. Geschw.-Begrenzer)
- Digital Cockpit (Instrumentenanzeige digital)
- Klimaanlage Climatronic 2-Zonen
- Räder: LM-Felgen (Johannesburg
- glanzgedreht) mit Reifen All-Season 215/55 R 17
- Räder: Diebstahlsicherung für Räder (Felgenschlösser)
- Lackierung: Metallic-Lackierung
- Navigationsfunktion Discover Media inkl. Streaming Internet (Touchscreen-Farbdisplay)
- Audiosystem Ready 2 Discover (inkl. Streaming Internet
- Touchscreen
- Bluetooth)
- Telefon: App-Connect inkl. App-Connect Wireless (Apple CarPlay
- Android Auto)
- Verglasung: Scheiben hinten abgedunkelt
- Paket: Winter - Sitzheizung vorne
- Airbag: Fahrer-/Beifahrerseite
- Beifahrerairbag abschaltbar
- Anti-Blockier-System (ABS)
- Antriebsart: Frontantrieb
- Außenspiegel mit Umfeldleuchte und Projektionsfunktion
- Dachhimmel Stoff
- grau
- Dachreling schwarz
- Paket: Parken - Parklenkassistent (Park Assist) - Einparkhilfe vorn und hinten - Rückfahrkamera (Rear View)
- Elektron. Stabilitäts-Programm (ESP) Bremsassistent
- ASR/ABS
- Fahrassistenz-System: Ablenkungs- und Müdigkeitserkennung
- Fahrassistenz-System:
- Fahrassistenz-System: Spurhalteassistent (Lane Assist)
- Fahrassistenz-System: Umfeldbeobachtungssystem (Front assist) mit City-Notbremsfunktion
- Fahrassistenz-System: Verkehrszeichenerkennung
- Fensterheber elektrisch vorn und hinten
- Getriebe: 6-Gang
- LED Heckleuchten
- Innenausstattung: Dekoreinlagen Pewter matt
- Paket: Sicht - Licht- und Regensensor - Innenspiegel mit Abblendautomatik
- Isofix-Aufnahmen für Kindersitz an Rücksitz
- Airbag: Kopf-Airbag-System inkl. Seitenairbag vorn
- Lenkung: Lenkrad (Leder) mit Multifunktion
- Mittelarmlehne vorn

EGA STÄNDIG ÜBER 15.000 FAHRZEUGE IM BESTAND!

© 2004-2026 Schmauder & Rau GmbH - Alle Rechte vorbehalten - Preisangaben ohne Gewähr und soweit nicht anders ausgewiesen inklusive MwSt.
Änderungen und Irrtümer vorbehalten